

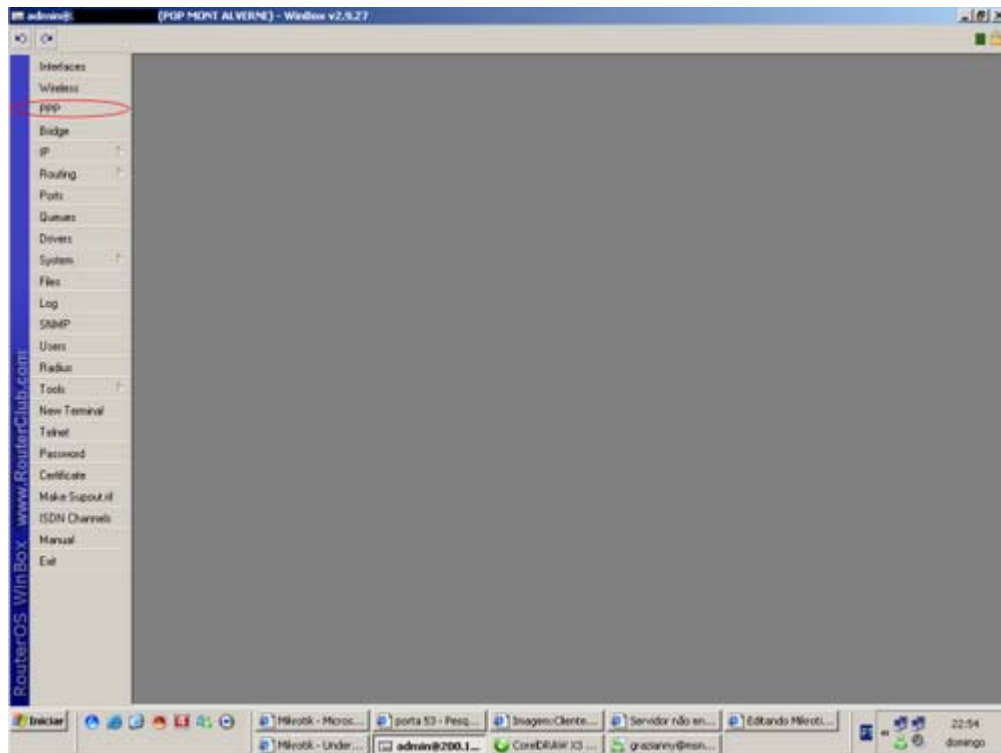

## Servidor PPOE e Cadastro de Clientes

Abra o menu PPP



Clique na aba "PROFILES"

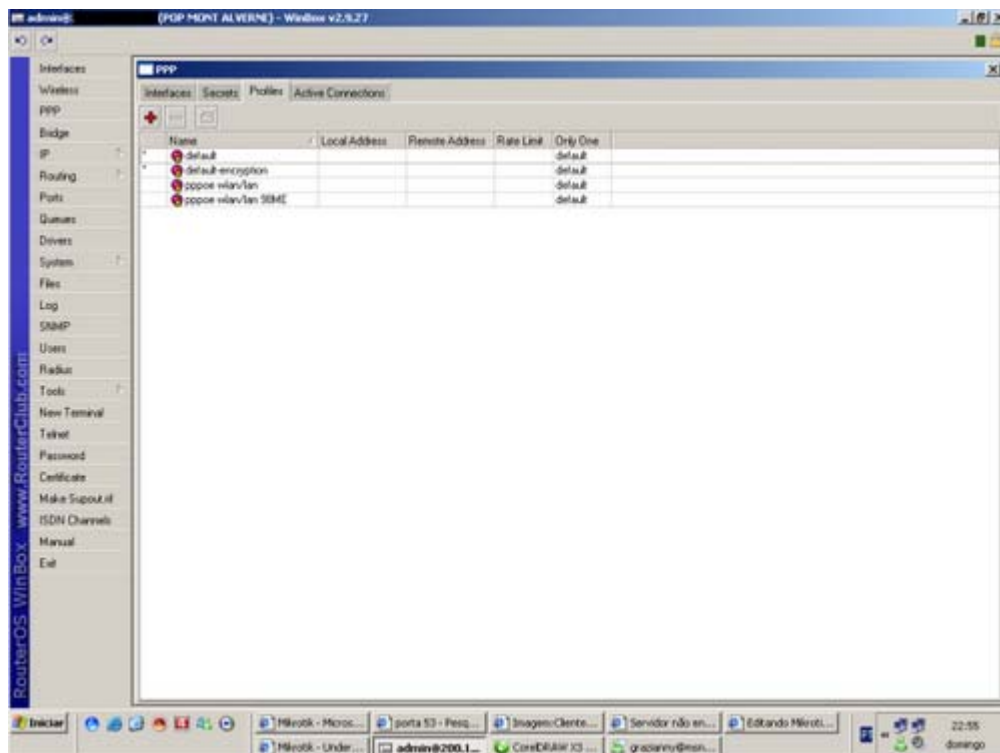

Crie um novo profile (botão "+")

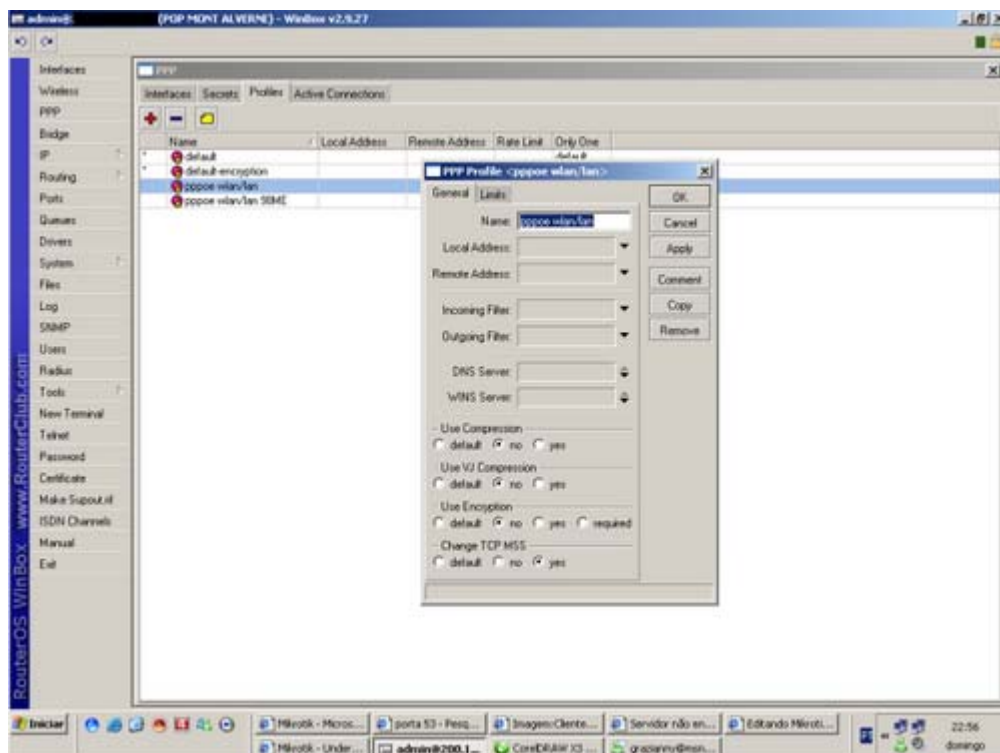

Configure este novo profile de acordo com suas necessidades. Basicamente configure assim:

- NAME = Nome do profile.
- USE COMPRESSION = NO
- USE VJ COMPRESSION = NO
- USE ENCRYPTION = NO
- CHANGE TCP MSS = YES

O outros campos deixe em branco, conforme a figura acima.

Confirme e abra a aba "INTERFACES" (na janela PPP mesmo) e clique no botão "PPPoE SERVER".

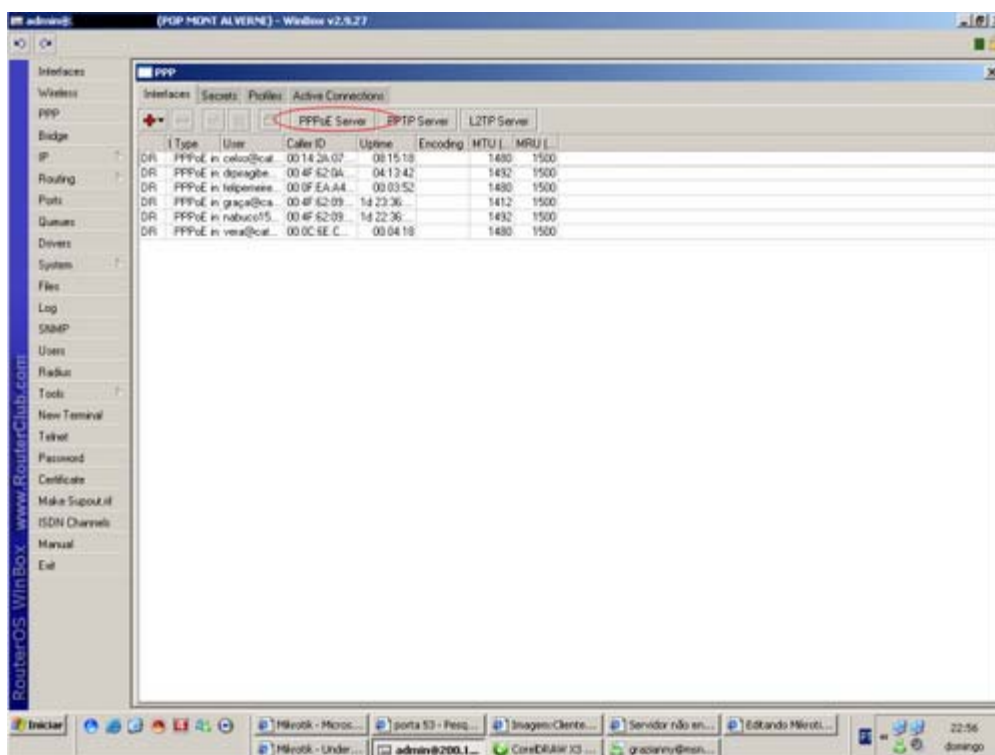

Na janela "PPPoE SERVER LIST", crie um novo servidor (botão "+")

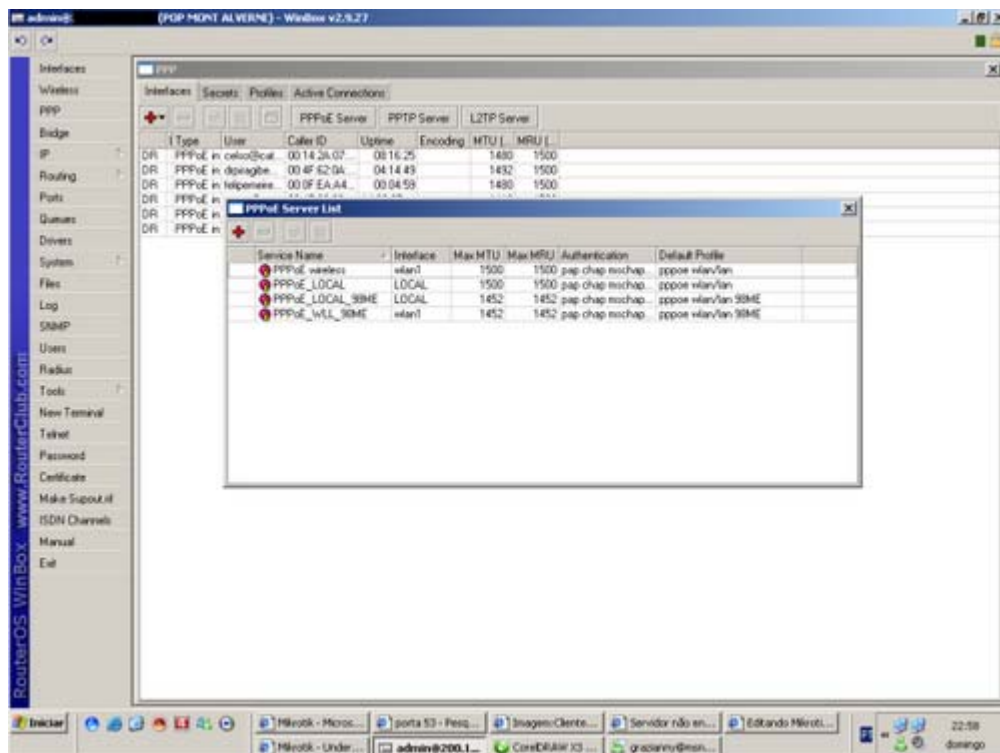

Configure de acordo com suas necessidades. Basicamente como abaixo:

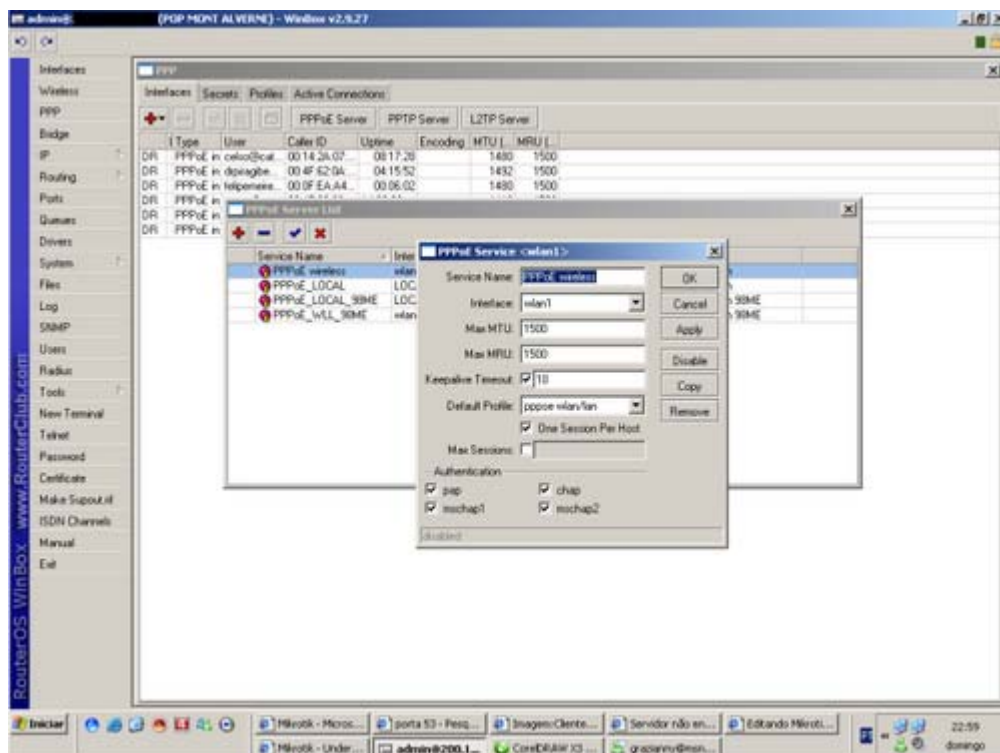

## Parâmetros:

- SERVICE NAME = Nome do servidor PPPoE.
- INTERFACE = Interface com que este servidor irá trabalhar.
- MAX MTU = Taxa máxima de transmissão. Basicamente deixe em 1500 para clientes com winxp pra cima e 1452 para clientes com win98 pra baixo e clientes que utilizam discador RASPPPOE.
- MAX MRU = Taxa máxima de recepção. Configurar conforme acima.
- KEEPALIVE TIMEOUT = Tempo máximo quem uma conexão retornará um erro. Basicamente deixe em 10.
- DEFAULT PROFILE = Lembra do profile que você criou? É aqui que todas estas configurações ficarão incorporados a ele. Basicamente o profile é um atalho de todas estas configurações.
- ONE SESSION PER HOST = Esta opção permite que login e senha de um cliente (cadastrado no servidor pppoe), conecte por vez. Isto é interessante, pois evita que várias pessoas conectem ao mesmo tempo com apenas um login e senha. Deixe marcado.
- MAX SESSION = Define o número máximo de conexões a este servidor. Basicamente deixe em branco mesmo.
- AUTHENTICATION = Basicamente para haver compatibilidade com todos os serviços de discagem disponíveis, deixe todas marcadas.

Você poderá criar vários servidores PPPoE. Cada um atendendo uma determinada interface e um determinado sistema operacional, como no exemplo abaixo:

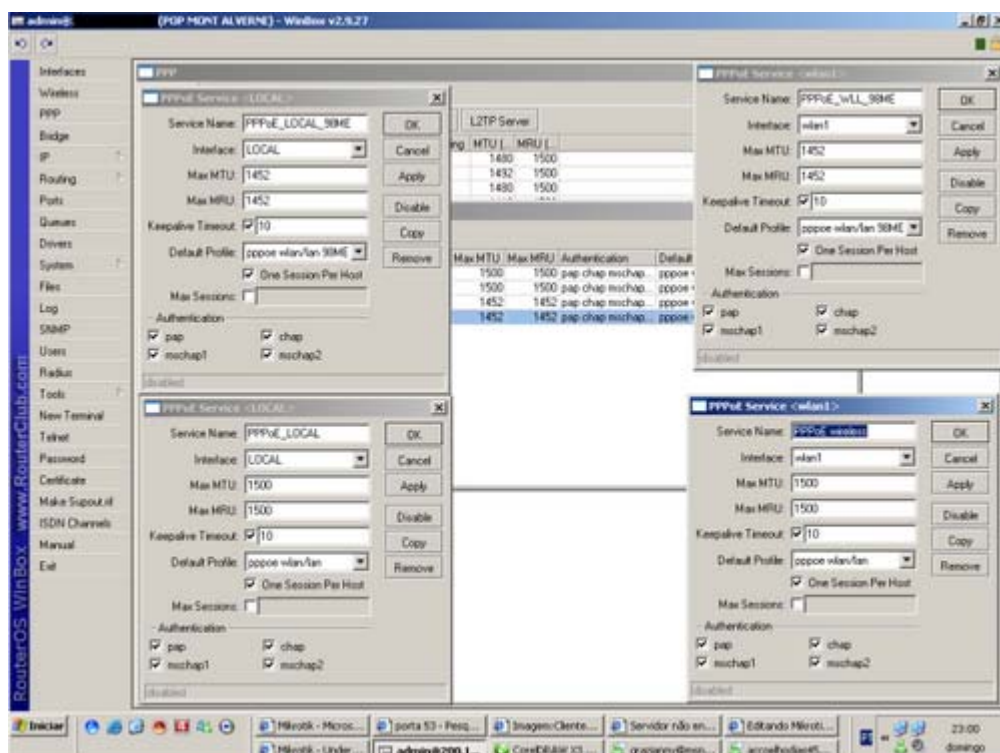



# Techvoice

Para cadastrar clientes é bem fácil. Após criar seu servidor PPPoE, basta clicar na aba "SECRETS"

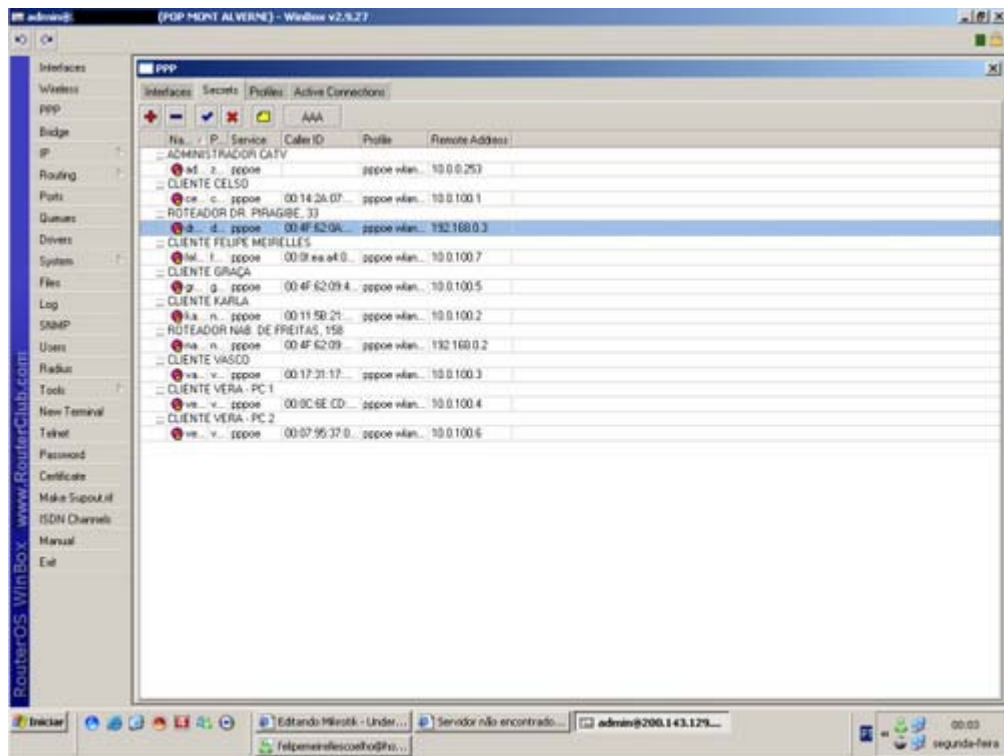



Para criar uma nova conta, aperte no botão "+"

